



ZAVOD REPUBLIKE SLOVENIJE  
ZA VARSTVO NARAVE

OBMOČNA ENOTA LJUBLJANA

Cankarjeva cesta 10 | 1000 Ljubljana  
T 01 24 45 350  
E zrsvn.oelj@zrsvn.si  
www.zrsvn.si



EVROPSKA UNIJA  
EVROPSKI SKLAD ZA  
REGIONALNI RAZVOJ

## Priloga 1 – Grafični prikaz upravičenih površin (GERKI in parcele) ukrepa Marja

Vir podatkov: GERKi vir: MKGP portal (<http://rkg.gov.si/GERK/>, velja od 31.12.2020); kataster vir: GURS (<http://egp.gu.gov.si/egp/>, velja od 10.1.2021)

Projektno območje Mišja dolina

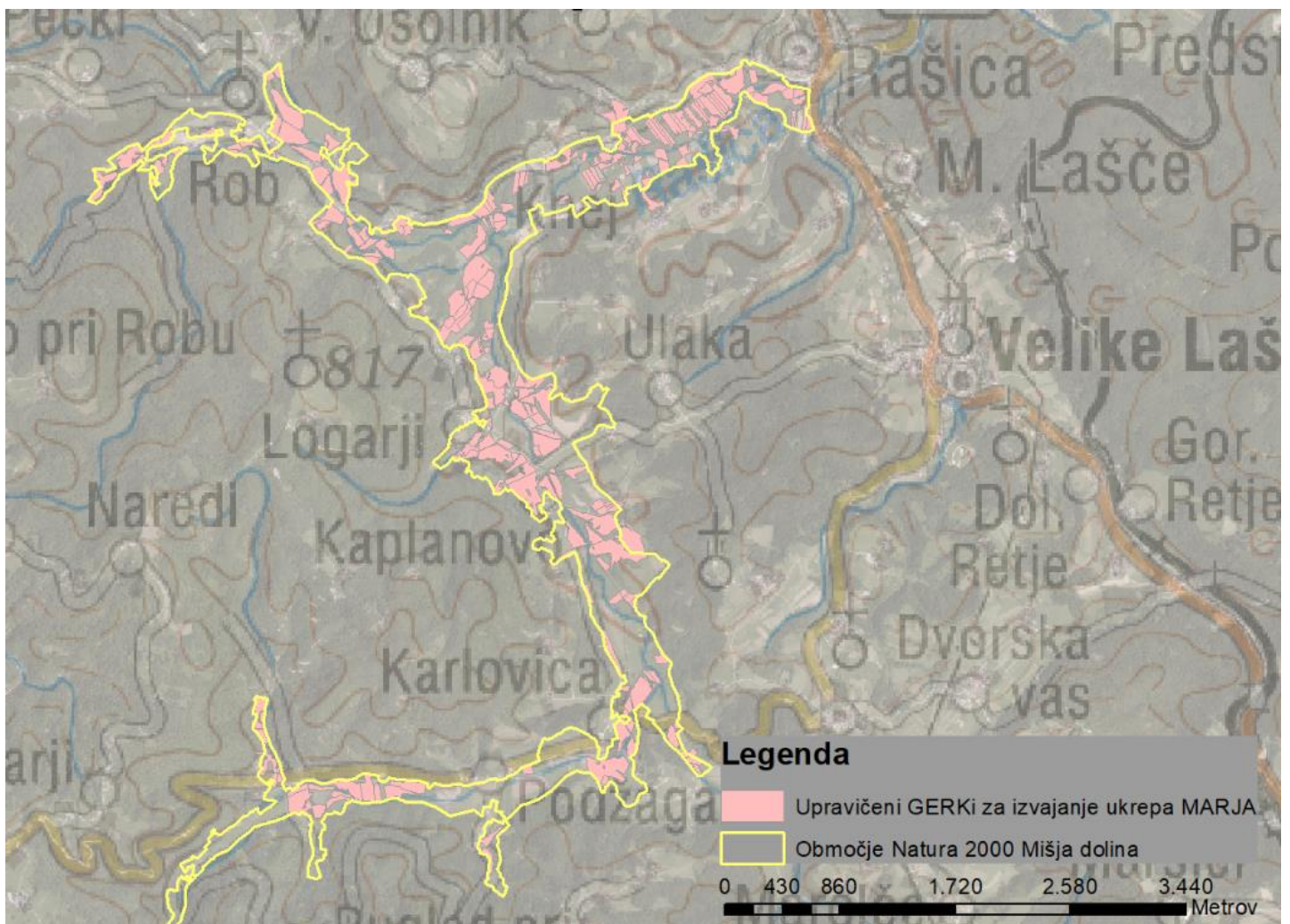

Slika 1: Upravičeni GERKi za izvajanje ukrepa Marja na območju Mišje doline (rožnata barva) se nahajajo na površini 176 ha. Upravičene parcele niso označene – naštetе so v Prilogi 2.

*Naložbo sofinancirata Evropska Unija iz Sklada za regionalni razvoj in Republika Slovenija*

Projektno območje Krmsko hribovje – Menišija (Kapitov grič, Blatnica, Za jezerom)

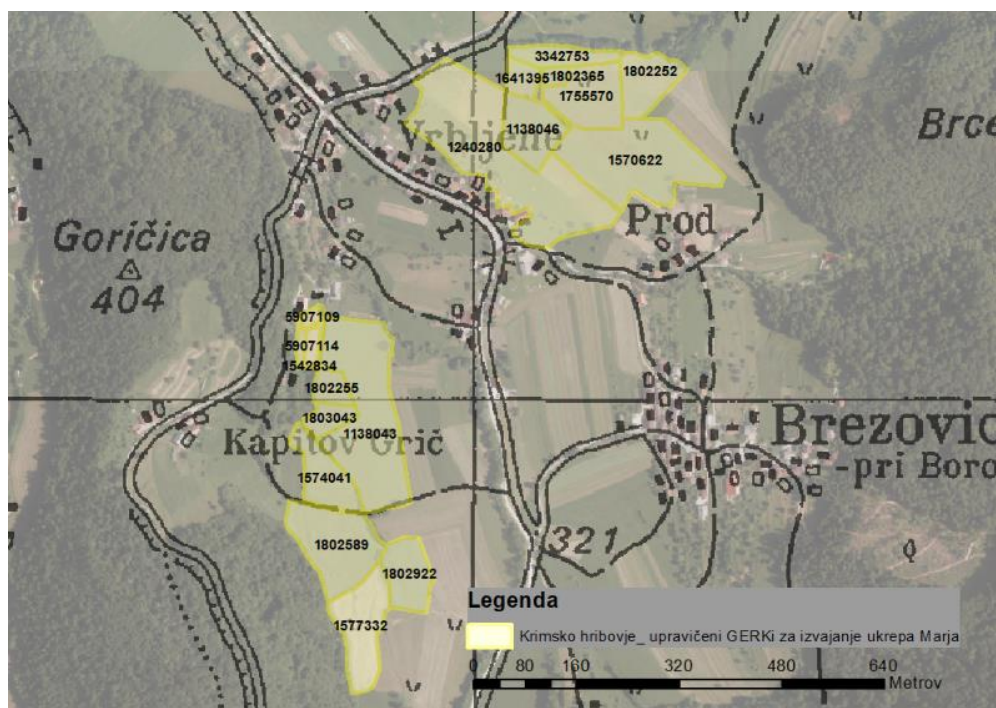

Slika 2: Upravičeni GERKi na projektnih območjih Kapitov grič (spodaj) in Blatnica (zgoraj) za izvajanje ukrepa Marja, skupne površine 16,8 ha.

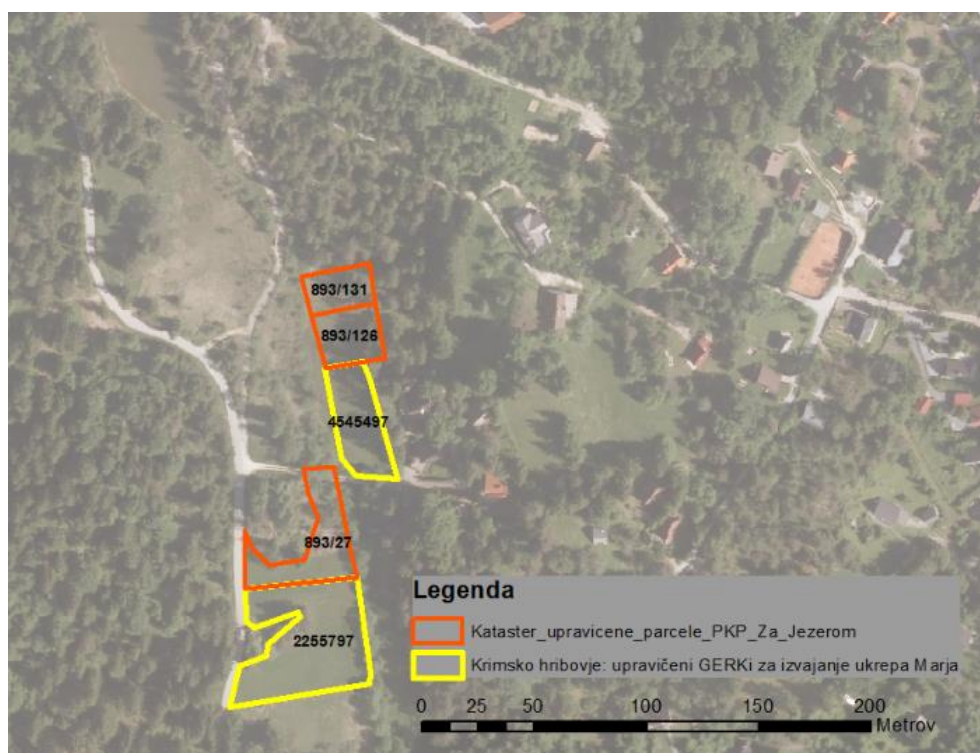

Slika 3: Upravičeni GERKi (skupaj 0,35 ha) in parcele (0,24 ha) za izvajanje ukrepa prilagojene kmetijske prakse Marja na podobmočju za Jezerom (Krmsko hribovje).

### Projektno območje Bled – Podhom

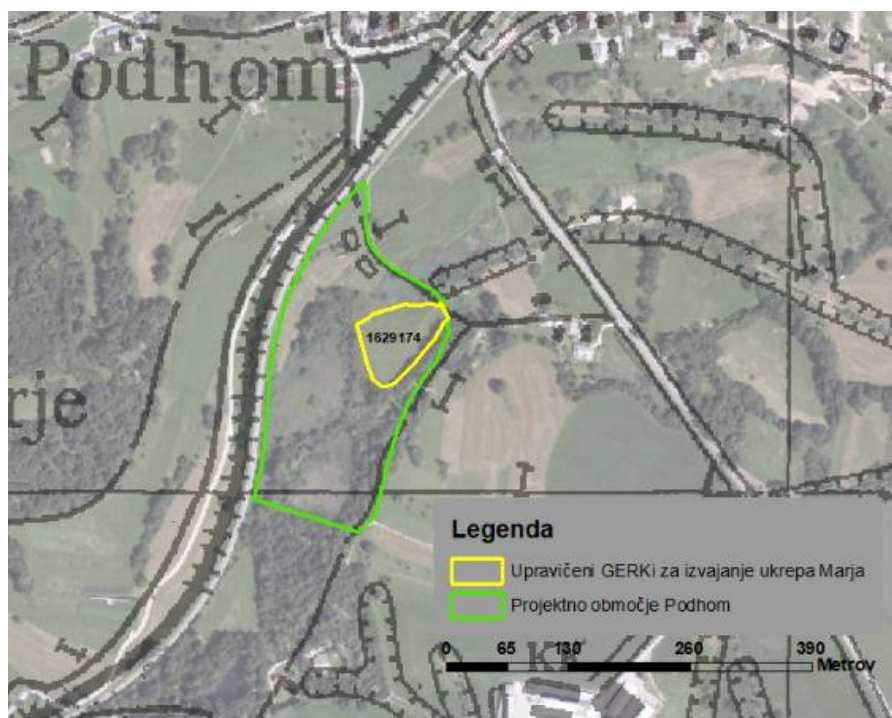

Slika 4 Upravičeni GERKi (0,53 ha) za izvajanje ukrepa prilagojene kmetijske prakse Marja na območju Podhom.

### Projektno območje Povirje vzhodno od Bodešč

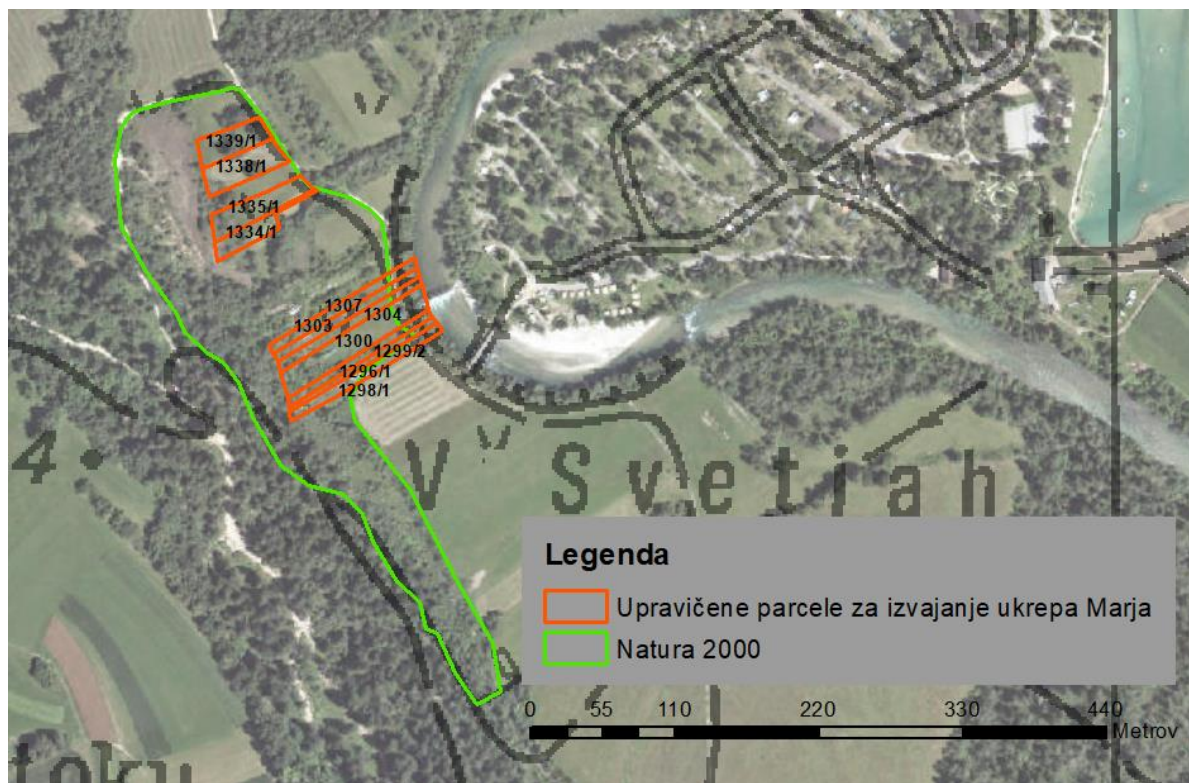

Slika 5: Upravičene parcele oz. njihov del (1,2 ha) za izvajanje ukrepa prilagojene kmetijske prakse Marja v Natura 2000 območju – Povirje Vzhodno od Bodešč.